

296000

299000

7447000

7447000

7444000

7444000

296000

299000

Estudo de Impacto Ambiental (EIA)
Anel viário de Louveira - SP
 Uso do Solo
 Área Diretamente Afetada

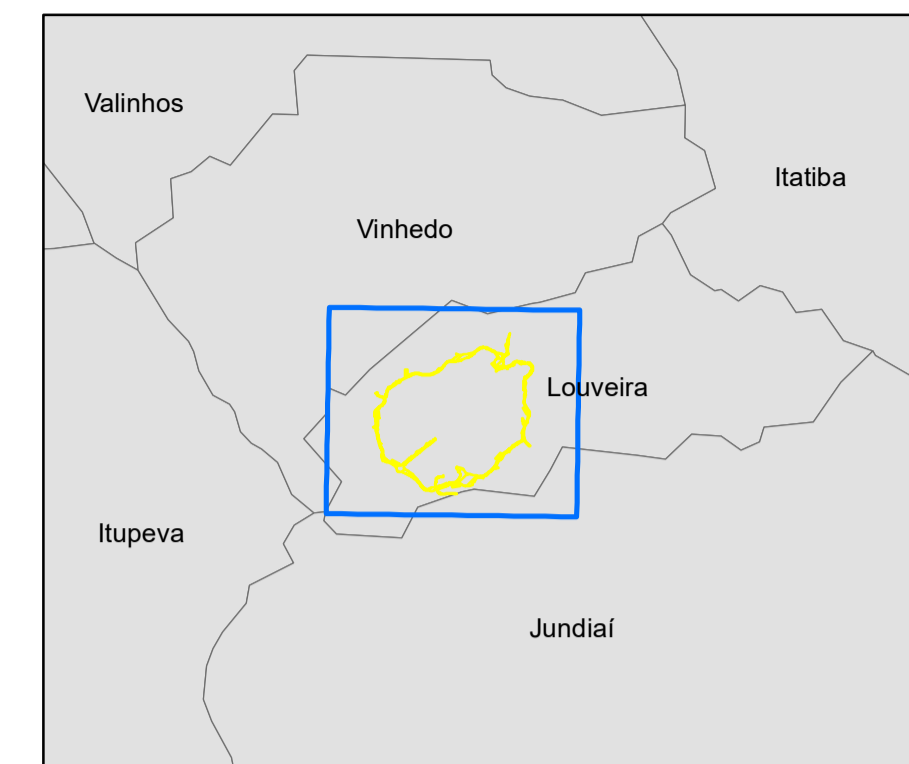

MAPA DE LOCALIZAÇÃO
 1:200.000

Legenda



- ⊕ Sedes municipais
- Área Diretamente Afetada

Uso do solo

- Área edificada (51,16%)
- Mata (19,62%)
- Pastagem (11,70%)
- Solo exposto (11,50%)
- Campo natural (3,85%)
- Espaço verde urbano (1,21%)
- Reforestamento (0,90%)
- Cultura (0,06%)
- Lagos, lagoas, represas (0,01%)

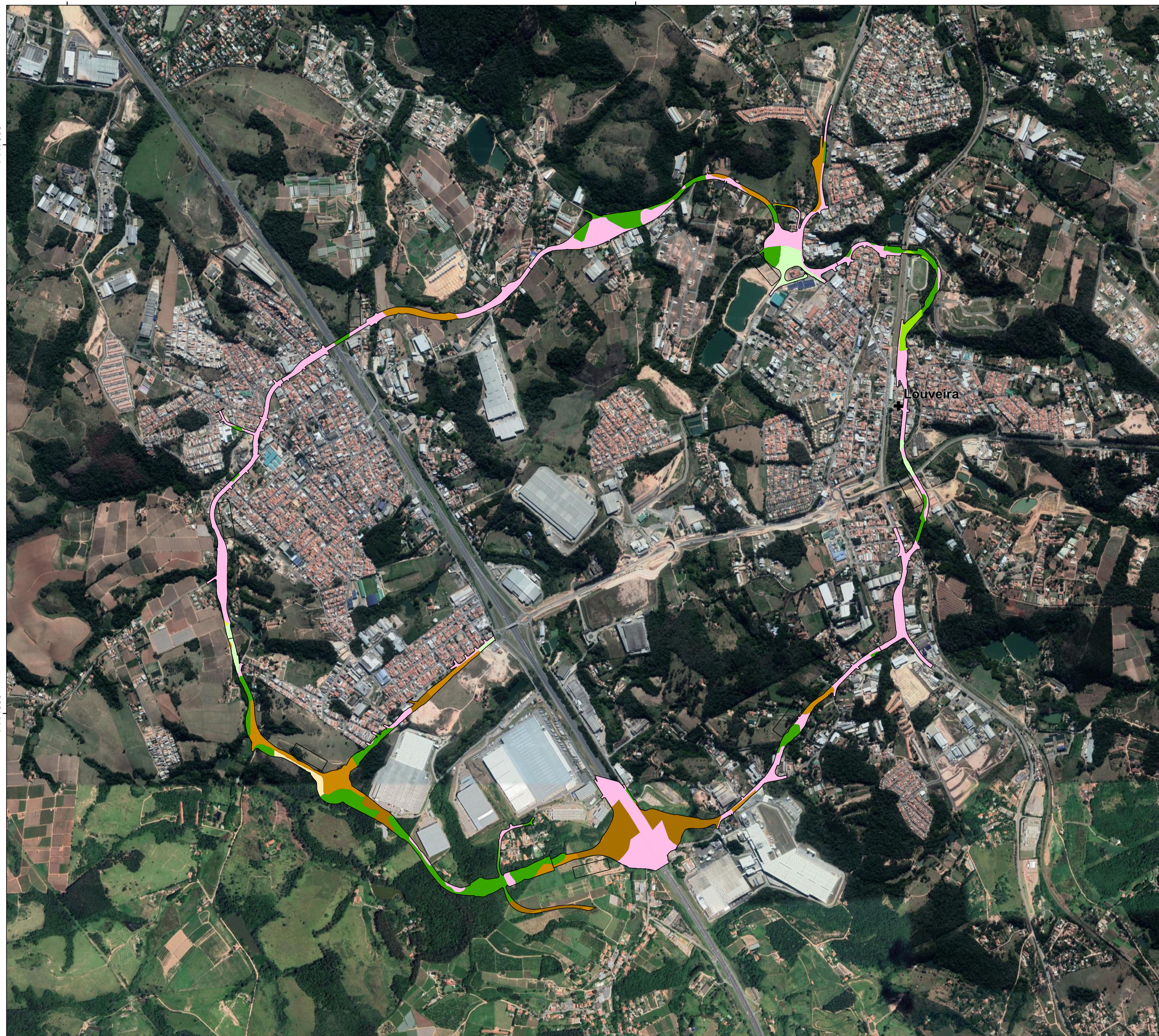
Projeção Universal Transversa de Mercator (UTM)
 Datum horizontal SIRGAS2000 - Zona 23S

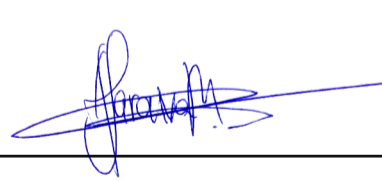
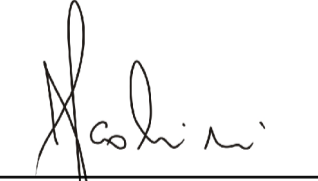

RESPONSÁVEL TÉCNICO  Engº Civil André Saraiva Mariano CREA: 5069517072 ART: 28027230171512968		 Engº Agrônomo Julio Fernando Scottini CREA: 1000070449 ART:	
CONTRATADA: INPLENITUS Projetos, Gerenciamento e Fiscalização de Obras Ltda. End.: Rua Tenente Negrão, 90 - 5º Andar - Itaim Bibi - SP Fone +55 11 3739 - 4659 E-mail: inplenitus@inplenitus.com.br			
 PREFEITURA MUNICIPAL DE LOUVEIRA SECRETARIA DE DESENVOLVIMENTO URBANO ENGº GERALDO HACKMAM NETO SECRETÁRIO DE DESENVOLVIMENTO URBANO		NORTE DO PROJETO: 	
OBJETO: ANEL VIÁRIO	ESCALA: 1:10.000	DATA: 05/2019	
ENDEREÇO: LOUVEIRA - SP	VERSÃO: V00	FORMATO: A1	
BASE: LICENCIAMENTO AMBIENTAL	DISCIPLINA: AMB	FOLHA Nº: 079	
DESCRIÇÃO: Uso do Solo Área Diretamente Afetada			