

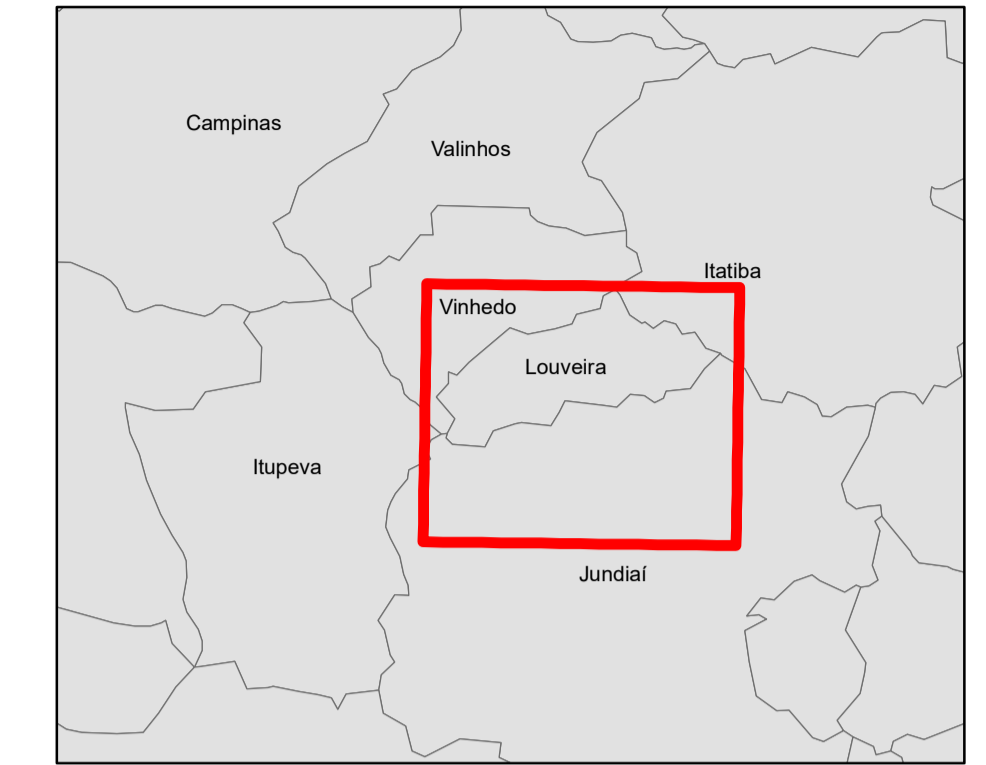



Divisão do anel viário por trechos

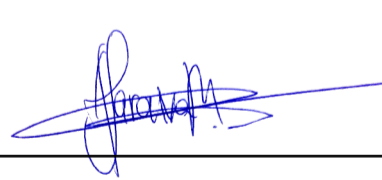
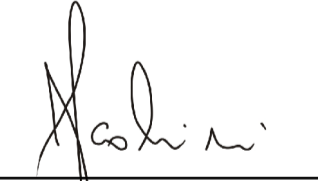

Legenda

- Trecho 1
- Trecho 2
- Trecho 3
- Trecho 4
- Trecho 5
- Trecho 6

7447000
7446000
7445000
7444000
7443000

RESPONSÁVEL TÉCNICO		
 Engº Civil André Saraiva Mariano CREA: 5069517072 ART: 28027230171512968	 Engº Agrônomo Julio Fernando Scottini CREA: 1000070449 ART:	
CONTRATADA: INPLENITUS Projetos, Gerenciamento e Fiscalização de Obras Ltda. End.: Rua Tenente Negrão, 90 - 5º Andar - Itaim Bibi - SP Fone +55 11 3739 - 4659 E-mail: inplenitus@inplenitus.com.br		
 PREFEITURA MUNICIPAL DE LOUVEIRA SECRETARIA DE DESENVOLVIMENTO URBANO ENGº GERALDO HACKMAM NETO SECRETÁRIO DE DESENVOLVIMENTO URBANO	NORTE DO PROJETO: 	
OBJETO: ANEL VIÁRIO	ESCALA: 1:10.000	DATA: 05/2019
ENDEREÇO: LOUVEIRA - SP	VERSÃO: V00	FORMATO: A1
BASE: LICENCIAMENTO AMBIENTAL	DISCIPLINA: AMB	FOLHA Nº: 092
DESCRIÇÃO: Divisão do anel viário por trechos		

296000 297000 298000 299000 300000 301000