



PREFEITURA MUNICIPAL DE LOUVEIRA

ESTADO DE SÃO PAULO

**DECRETO Nº 1953/98
DE 07 DE AGOSTO DE 1998**

DISPÕE SOBRE DESDOBRO DE LOTE

**BENEDICTO DOS SANTOS NETTO,
PREFEITO DO MUNICÍPIO DE
LOUVEIRA - SP, NO USO DE SUAS
ATRIBUIÇÕES LEGAIS, E,**

Considerando o processo administrativo nº
98/440-1 de 17.03.98

Considerando as apreciações técnicas e
jurídicas das Secretarias Competentes,

DECRETA :

ARTIGO 1º - Fica aprovado o projeto de
desdobro do *lote 25, situado na Rua Pedro Chiquetto, quadra A, Jardim
São Francisco, Bairro Santo Antonio*, neste Município de Louveira, de
propriedade de *DORIVAL APARECIDO MASSARI e JOÃO BATISTA
RODRIGUES DE GODOY*, passando os lotes a terem as seguintes medidas
e descrições:



PREFEITURA MUNICIPAL DE LOUVEIRA

ESTADO DE SÃO PAULO

Decreto nº 1.953/98

2

SITUAÇÃO DESDOBRADA:

LOTE 25 - A: Tem início no marco A segue em linha reta a distância de 5,00 m até o ponto F confrontando com a rua Pedro Chiqueto, deflete a esquerda a distância de 27,00 m até o ponto E confrontando com o lote 25-B, deflete a esquerda a distância de 5,00 m até o ponto D confrontando com a propriedade de Avícola Paulista, deflete a esquerda a distância de 27,00 m confrontando com o lote 26 até o marco A onde teve início esta descrição encerrando uma área de 135,00 m².

LOTE 25 - B: Tem início no marco F segue em linha reta a distância de 5,00 m até o ponto B confrontando com a rua Pedro Chiqueto, deflete a esquerda a distância de 27,00 m até o ponto C confrontando com o lote 24, deflete a esquerda a distância de 5,00 m até o ponto E confrontando com a propriedade de Avícola Paulista, deflete a esquerda a distância de 27,00 m confrontando com o lote 25-A até o marco F onde teve início esta descrição encerrando uma área de 135,00 m².

ARTIGO 2º - Fica autorizado o registro perante o Cartório Competente, após cumpridas demais diligências pertinentes.

ARTIGO 3º - Este decreto entra em vigor na data de sua publicação, revogadas as disposições em contrário.

PREFEITURA MUNICIPAL DE LOUVEIRA
Em 07 de Agosto de 1998

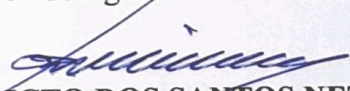
BENEDITO DOS SANTOS NETTO
Prefeito Municipal

Publicado e registrado na Secretaria de
Administração em 07 de Agosto de 1998.

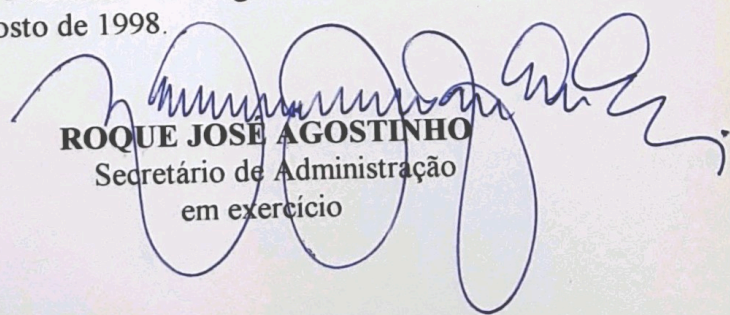
ROQUE JOSÉ AGOSTINHO
Secretário de Administração
em exercício

MEMORIAL DESCRITIVO DE DESDOBRAMENTO DE LOTE

LOCAL - Rua Pedro Chiqueto Lt 25, Qd. A, Jd. São Francisco Bairro Sto Antonio Louveira - SP.
PROP. - Dorival Aparecido Massari / João Batista de Godoy.
ÁREA - 270.00 M².

SITUAÇÃO ATUAL LOTE 25

Tem início no marco A segue em linha reta a distância de 10.00 m até ponto B confrontando com a rua Pedro Chiqueto, deflete a esquerda a distância de 27.00 m até o ponto C confrontando com o lote 24, deflete a esquerda a distância de 10.00 m até o ponto D confrontando com a propriedade de Avicola Paulista, deflete a esquerda a distância de 27.00 m confrontando com o lote 26 até o marco A onde teve início esta descrição encerrando uma área de 270.00m².

SITUAÇÃO PRETENDIDA LOTE 25-A

Tem início no marco A segue em linha reta a distância de 5.00 m até o ponto F confrontando com a rua Pedro Chiqueto, deflete a esquerda a distância de 27.00 m até o ponto E confrontando com o lote 25-B, deflete a esquerda a distância de 5.00 m até o ponto D confrontando com a propriedade de Avicola Paulista, deflete a esquerda a distância de 27.00 m confrontando com o lote 26 até o marco A onde teve início esta descrição encerrando uma área de 135.00m².

SITUAÇÃO PRETENDIDA LOTE 25-B

Tem início no marco F segue em linha reta a distância de 5.00 m até o ponto B confrontando com a rua Pedro Chiqueto, deflete a esquerda a distância de 27.00 m até o ponto C confrontando com o lote 24, deflete a esquerda a distância de 5.00 m até o ponto E confrontando com a propriedade de Avicola Paulista, deflete a esquerda a distância de 27.00 m confrontando com o lote 25-A até o marco F onde teve início esta descrição encerrando uma área de 135.00 m²

Louveira 17 de março de 1.998

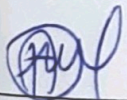

Dorival Aparecido Massari

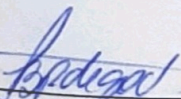

João Batista de Godoy

Francisco de Paula Vitor Moreira
Eng. Civil / Sanitarista
Crea 5060146476

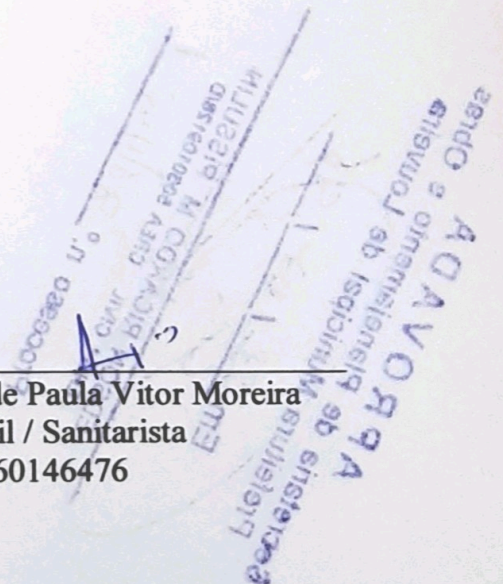

PROPOSTA Nº 100/2011

PROPOSTA Nº 100/2011
PROPOSTA Nº 100/2011
PROPOSTA Nº 100/2011
PROPOSTA Nº 100/2011

PROPOSTA Nº 100/2011

PROPOSTA Nº 100/2011
PROPOSTA Nº 100/2011
PROPOSTA Nº 100/2011
PROPOSTA Nº 100/2011

PROPOSTA Nº 100/2011

PROPOSTA Nº 100/2011
PROPOSTA Nº 100/2011
PROPOSTA Nº 100/2011
PROPOSTA Nº 100/2011

A P R O V A D A
Secretaria de Planejamento e Obras
Prefeitura Municipal de Louveira

Em 22/10/11

~~Em 22/10/11~~
~~EPSON RECEBTO M PISU LIN~~
~~IME-CIVIL CRA SERRAVALLE~~

Processo n.º 971140-1

Processo nº 971140-1

PROJETO COMPLETO

F.U.

DESDOBRO DE LOTE

15

PROPRIETÁRIOS: DORIVAL APARECIDO MASSARI
JOÃO BATISTA RODRIGUES DE GODOY

LOCAL: R. PEDRO CHIQUETO, LT. 25, QD "A" - LOT. SÃO FRANCISCO
B. STº ANTONIO, LOUVEIRA, SP

ESCALA: 1:200

MAR/98

SITUAÇÃO S/ ESCALA

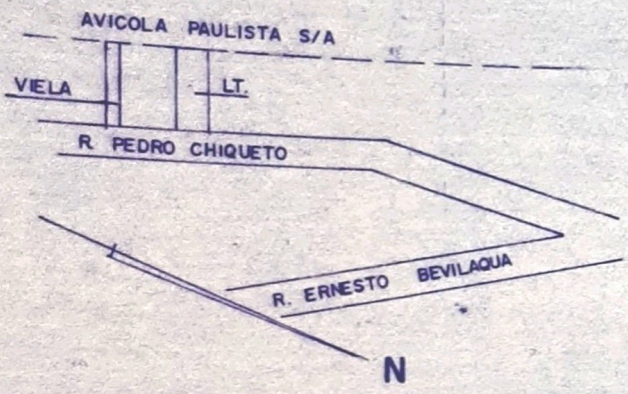

DECLARO QUE A APROVAÇÃO DO PROJETO NÃO IMPLICA NO RECONHECIMENTO POR PARTE DA PREFEITURA DO DIREITO DE PROPRIEDADE DO MÓVEL.

[Signature]
DORNAL A. MASSARI - PROP.

ÁREA EM M²

SITUAÇÃO ATUAL

LOTE 25 270,00

SITUAÇÃO PRETENDIDA

LOTE 25A 135,00
LOTE 25B 135,00

[Signature]
JOÃO BATISTA R. GODOY - PROP.

[Signature]
FRANCISCO R VITOR MOREIRA
ENGRº CIVIL - RESP. TÉCNICO
CREA 5060146476
ART 084198

APROVADA
Secretaria de Planejamento e Obras
Prefeitura Municipal de Louveira

Em 22/07/98

[Signature]
EDSON RICARDO M PISSULIN
ENGº CIVIL CREA 5080109128/D

Processo n.º 98/440-1

AVICOLA PAULISTA S/A

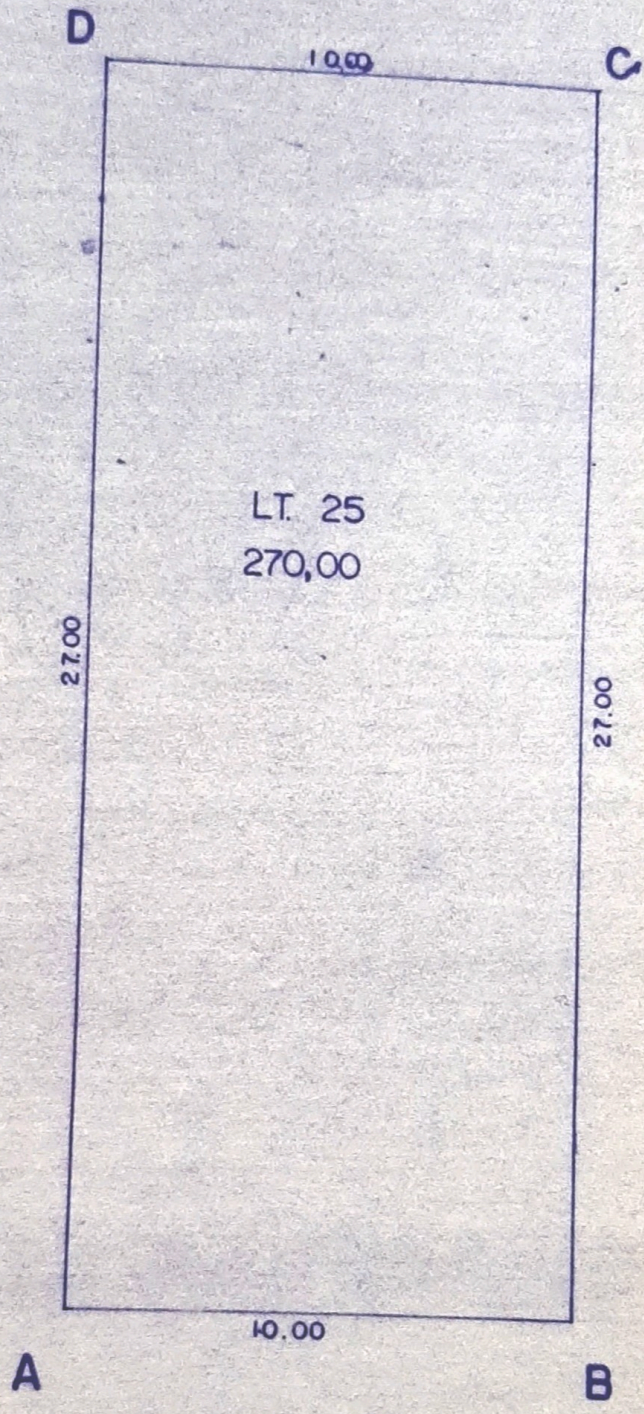

R. PEDRO CHIQUETO

SITUAÇÃO ATUAL

AVICOLA PAULISTA S/A

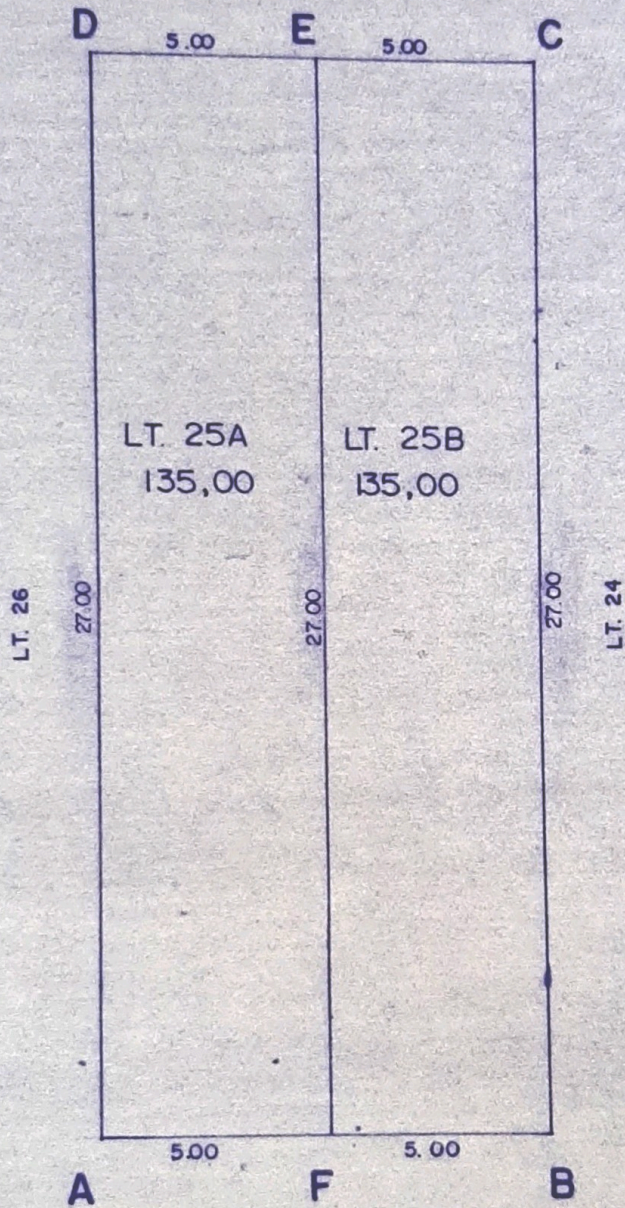

R. PEDRO CHIQUETO

SITUAÇÃO PRETENDIDA