

01 CORTE A-A
Escala 1/120

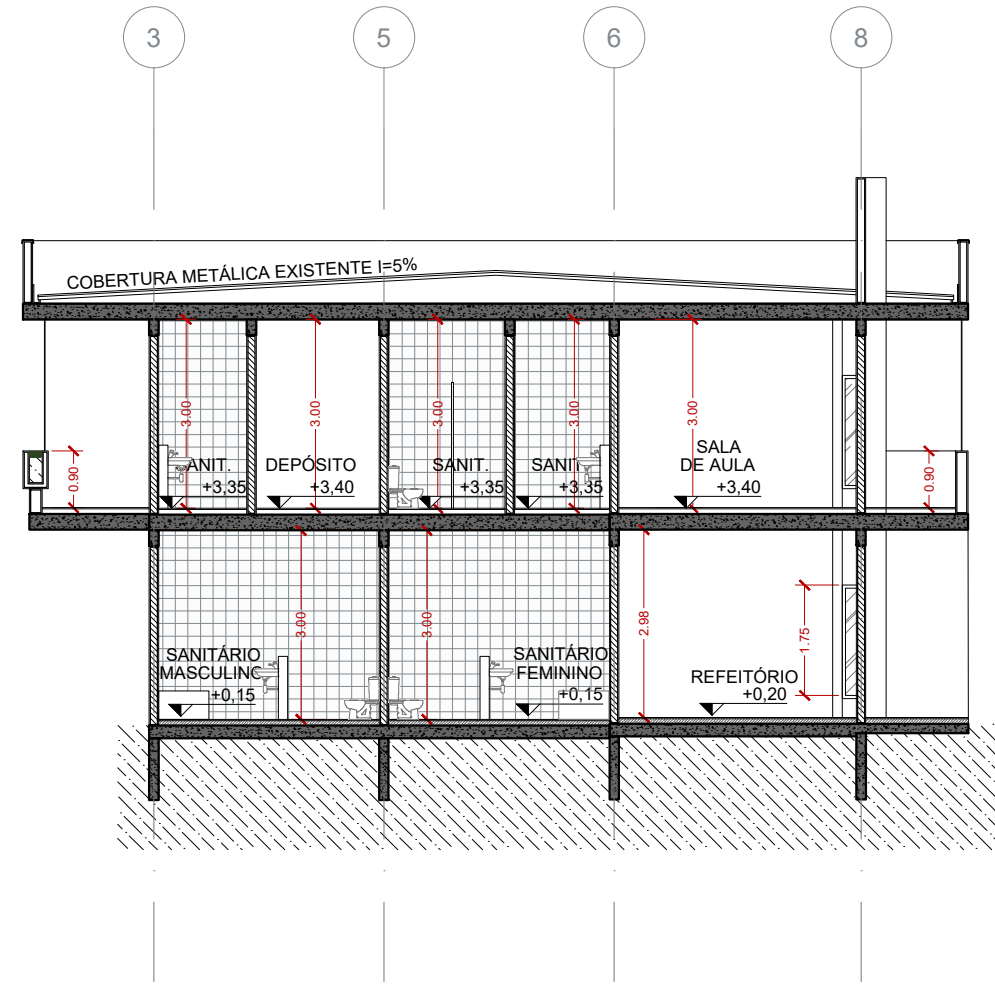

02 CORTE B-B
Escala 1/120

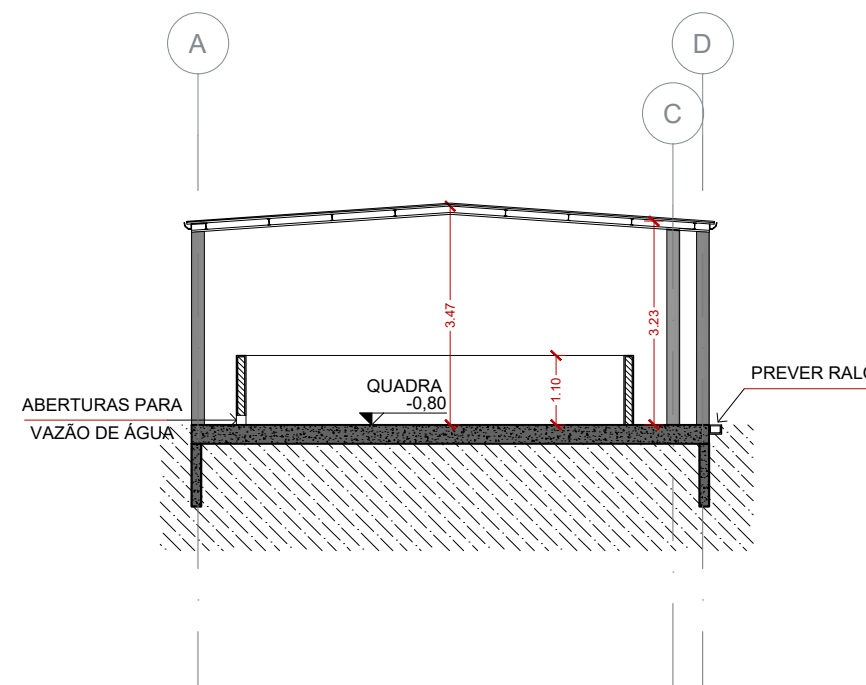

03 CORTE C-C
Escala 1/120

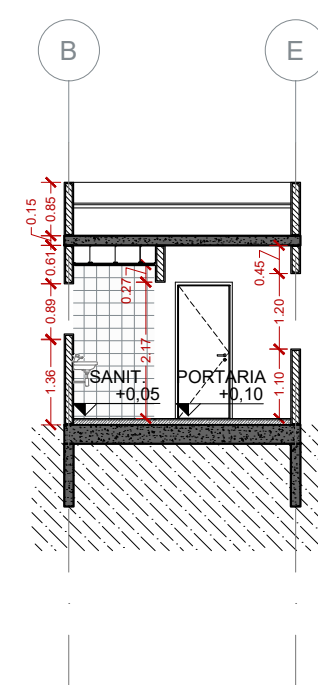

04 CORTE D-D
Escala 1/120

LEGENDA DE ACABAMENTOS

PISO

- REVESTIMENTO CERÂMICO PARA PISO COM PLACAS TIPO PORCELANATO DE DIMENSÕES 60X60 CM (REF.: PORTOBELLO, LINHA MINERAL, MODELO OFF-WHITE, SUPERFÍCIE NATURAL, ESPESSURA DE 10mm - COD.: 22277E OU DE QUALIDADE IGUAL OU SUPERIOR) COM JUNTA DE ASSENTAMENTO EPOXI DE 1,5mm + ASSENTAMENTO COM ARGAMASSA COLANTE INDUSTRIALIZADA DE 1,5mm + REGULARIZAÇÃO DE BASE.
- REVESTIMENTO CERÂMICO PARA PISO COM PLACAS TIPO PORCELANATO DE DIMENSÕES 80X80 CM (REF.: PORTOBELLO, LINHA MINERAL, MODELO OFF-WHITE, SUPERFÍCIE NATURAL, ESPESSURA DE 10mm - COD.: 22277E OU DE QUALIDADE IGUAL OU SUPERIOR) COM JUNTA DE ASSENTAMENTO EPOXI DE 1,5mm + ASSENTAMENTO COM ARGAMASSA COLANTE INDUSTRIALIZADA DE 1,5mm + REGULARIZAÇÃO DE BASE.
- PAVIMENTAÇÃO GERAL EM LAJOTA DE CONCRETO SEXTAVADO, DIMENSÕES 24X24X6cm - COR NATURAL.
- PISO DE CONCRETO COM CONCRETO MOLDADO IN LOCO, ESPESSURA 8 CM, ARMADO COM ACABAMENTO CONVENCIONAL, JUNTAS DE DILATAÇÃO A CADA 1,5 m COM PREENCHIMENTO EM POLIURETANO.
- GRAMA ESMERALDA EM PLACAS
- PISO INTERTRAVADO, COM BLOCO RETANGULAR COR NATURAL DE 20 X 10 CM DE 35MPa, ESPESSURA 6 CM ASSENTADO SOBRE AREIA E REJUNTADO COM PÓ DE PEDRA.

RODAPE

- RODAPE CERÂMICO COM PLACAS TIPO PORCELANATO DE DIMENSÕES 60X15CM (REF.: PORTOBELLO, LINHA MINERAL, MODELO OFF-WHITE, SUPERFÍCIE NATURAL, ESPESSURA DE 10mm - COD.: 22277E OU DE QUALIDADE IGUAL OU SUPERIOR) COM JUNTA DE ASSENTAMENTO EPOXI DE 1,5mm + ASSENTAMENTO COM ARGAMASSA COLANTE INDUSTRIALIZADA DE 1,5mm + REGULARIZAÇÃO DE BASE.

PAREDES

- REVESTIMENTO CERÂMICO PARA PAREDES INTERNAS COM PLACAS TIPO ESMALTADA EXTRA DE DIMENSÕES 30X60 CM, ASSENTADO SOBRE ARGAMASSA INDUSTRIALIZADA, COR BRANCO REFERÊNCIA "ELIANE BRANCO PISCINA" OU SIMILAR EQUIVALENTE, APLICADO SOBRE EMBOÇO.
- APLICAÇÃO MANUAL DE PINTURA COM TINTA LÁTEX ACRÍLICA EM PAREDES, DUAS DEMAS - COM BRANCO REFERÊNCIA "CORAL BRANCO NEVE" OU SIMILAR EQUIVALENTE OU DE QUALIDADE SUPERIOR, APLICADO SOBRE CHAPISCO, EMBOÇO, REBOCO, E MASSA ACRÍLICA.
- REVESTIMENTO EM TUDOLINO À VISTA NA COR CLARA, APLICAÇÃO MANUAL DE RESINA IMPERMEABILIZANTE.
- APLICAÇÃO MANUAL DE PINTURA DE ACABAMENTO SOBRE SUPERFÍCIE METÁLICA EM TINTA EPOXI, ESPESSURA 35 MICRA, COR BRANCO OU SIMILAR EQUIVALENTE.
- PAINEL DE AÇO PINTADO NA COR VERDE - BRISE.
- APLICAÇÃO DE PINTURA ELETROSTÁTICA PARA PARA ESTRUTURA METÁLICA NA COR CINZA, RAL 7035.

TETO / FORRO

- FORRO DE GESSO ACARTONADO EM PLACAS DO TIPO LISO TABICADO, ACABAMENTO COM TINTA ACRÍLICA FOSCA NA COR BRANCO REFERÊNCIA "CORAL - BRANCO NEVE" OU SIMILAR EQUIVALENTE.
- FORRO EM MADEIRA ECOLÓGICA BRANCA.

COBERTURA

- TELHAMENTO COM TELHA EM ALUMÍNIO, DUPLA, TRAPEZOIDAL, PREENCHIMENTO PU-30 MM, PRÉ-PINTADA, E=0,8MM.
- CALHA EM CHAPA DE AÇO METÁLICA (VERIFICAR DIMENSIONAMENTO E ESPECIFICAÇÃO TÉCNICA NO PROJETO DE ÁGUAS PLUVIAIS).
- RUFO/CONTRA-RUFO EM CHAPA DE AÇO METÁLICA (VERIFICAR DIMENSIONAMENTO E ESPECIFICAÇÃO TÉCNICA NO PROJETO DE ÁGUAS PLUVIAIS).
- LAJE IMPERMEABILIZADA COM ARGAMASSA DE CIMENTO E AREIA, COM ADITIVO IMPERMEABILIZANTE, E = 2CM E SOBRE SUPERFÍCIE COM MANTA ASFÁLTICA, DUAS CAMADAS, INCLUSIVE APLICAÇÃO DE PRIMER ASFÁLTICO, E=3MM E E=4MM.

SOLEIRAS/PINGADEIRAS/OUTROS

- Sa SOLEIRA
Pa PINGADEIRA
RL RALO LINEAR METÁLICO 20X30CM COM GRELHA, COMPRIMENTO CONFORME ESPECIFICAÇÃO NA PLANTA DE ARQUITETURA.

TABELA DE PORTAS

	LARG.	ALT.	TIPO
Pa1	0,80	2,10	PORTA DE MADEIRA DE ABRIR, 1 FOLHA
Pa2	0,90	2,10	PORTA DE MADEIRA DE ABRIR, 1 FOLHA
Pg1	2,00	2,20	PORTÃO DUPLO DE ABRIR EM AÇO, 2 FOLHAS
Pg2	1,10	2,20	PORTÃO DE ABRIR EM AÇO, 1 FOLHA
Pc1	1,60	2,10	PORTA DE VIDRO DE CORRER EXISTENTE, 2 FOLHAS
Pc2	2,00	2,10	PORTA DE VIDRO DE CORRER EXISTENTE, 2 FOLHAS
Pe	0,80	2,10	PORTA DE MADEIRA DE ABRIR EXISTENTE, 1 FOLHA

TABELA DE CAIXILHOS

	LARG.	ALT.	PEIT.	TIPO
Ja1	0,80	0,80	1,70	CAIXILHO DE ALUMÍNIO COM DUAS FOLHAS DE CORRER
Ja2	2,00	1,20	1,10	JANELA DE MADEIRA DE CORRER DUAS FOLHAS
Ja3	1,80	1,20	1,10	JANELA DE MADEIRA DE CORRER DUAS FOLHAS
Ja4	1,20	1,20	1,10	JANELA DE MADEIRA DE CORRER DUAS FOLHAS

DIVERSOS

- /// PAREDE EM ALVENARIA DE BLOCO DE CONCRETO DE VEDAÇÃO
■ PILAR DE CONCRETO
— FECHAMENTO COM GRADIL ELETROFUNDIDO
- INDICAÇÃO DE PE DIREITO
X INDICAÇÃO DE ESQUADRIAS (PORTAS E JANELAS)
▲ INDICAÇÃO DE CORTES: A (N° DO DESENHO) E B (N° DA FOLHA)
- INDICAÇÃO DE INÍCIO DE PÁGINAÇÃO DE PISOREVESTIMENTOS

VEGETAÇÃO

- GRAMA VERDE ESMERALDA

QUADRO DE ÁREAS

	ÁREA CONSTRUÍDA	
EDIFICAÇÃO PRINCIPAL - TÉRREO	618,88	m ²
EDIFICAÇÃO PRINCIPAL - SUPERIOR	463,48	m ²
PORTARIA	79,01	m ²
QUADRA ESPORTIVA	64,89	m ²
LIXEIRA	5,00	m ²
TOTAL	1.231,26	m ²

00	12/2021	CS/LS/LF/LR	T.R.	T.R.	EMIÇÃO INICIAL
VERSÃO	DATA	DES.	VER.	APR.	DESCRIÇÃO
RESPONSÁVEL TÉCNICO: 					
RESPONSÁVEL PELO PROJETO: Arqº MARLON LIMA CAU: A96639-8					

CONTINUA:

Serviços Técnicos Especializados Eirel - EPP

End.: Avenida das Nações Unidas, 12.399 - 31A
Brooklin Paulista - São Paulo - SP

Fone +55 11 5507-5050
E-mail: contato@setee.com.br



CLIENTE:	PREFEITURA MUNICIPAL DE LOUVEIRA	ESCALA:	1/120	DATA:	12/2021
OBJETO:	REFORMA DA CEI CHAPEUZINHO VERMELHO - SP	VERSÃO:	00	FORMATO:	A1
ENDEREÇO:	RUA IRMÃ FEDELINA, Nº 62 SANTO ANTÔNIO - LOUVEIRA - SP	DESCRIÇÃO:	ARQ	FOLHA Nº:	04/12
FASE:	PROJETO EXECUTIVO	DESCRIÇÃO:	CORTES: LONGITUDINAL, TRANSVERSAL, QUADRA, PORTARIA		
ARQ-FINAL-CORTES-ELEVAÇÕES.dwg					

ARQ-FINAL-CORTES-ELEVAÇÕES.dwg